

Becas y ayudas al estudio. De la AGE

Número de beneficiarios e importe medio concedido en Grado y 1^{er} y 2^o ciclo. Curso 2013-2014⁽¹⁾⁽²⁾

	Número de beneficiarios			Importe medio concedido (€)		
	Número de beneficiarios	Porcentaje de beneficiarios por tipo de ayuda concedida		Estudiantes con beca económica		Estudiantes con sólo beca de matrícula
		Beca económica	Sólo beca de matrícula	Beca económica	Beca de matrícula	
Total	298.002	80,7%	19,3%	2.093,05	789,31	774,83
C. Sociales y Jurídicas	140.259	80,8%	19,2%	2.078,37	718,66	713,07
Ingeniería y Arquitectura	50.290	77,1%	22,9%	1.924,07	831,22	834,13
Artes y Humanidades	30.372	80,7%	19,3%	2.243,58	711,80	711,48
Ciencias de la Salud	56.634	86,1%	13,9%	2.176,28	935,38	928,18
Ciencias	20.447	73,4%	26,6%	2.123,65	840,60	802,09

Número de beneficiarios e importe medio concedido en Máster. Curso 2013-2014⁽¹⁾⁽²⁾

	Número de beneficiarios			Importe medio concedido (€)		
	Número de beneficiarios	Porcentaje de beneficiarios por tipo de ayuda concedida		Estudiantes con beca económica		Estudiantes con sólo beca de matrícula
		Beca económica	Sólo beca de matrícula	Beca económica	Beca de matrícula	
Total	15.893	96,4%	3,6%	2.004,37	1.429,50	1.227,89
C. Sociales y Jurídicas	8.643	96,8%	3,2%	1.961,15	1.322,57	1.163,69
Ingeniería y Arquitectura	2.289	96,2%	3,8%	1.997,39	1.568,68	1.334,28
Artes y Humanidades	1.807	94,7%	5,3%	2.042,00	1.439,69	1.212,91
Ciencias de la Salud	1.962	96,3%	3,7%	2.027,04	1.574,80	1.423,52
Ciencias	1.192	96,4%	3,6%	2.238,98	1.585,45	1.130,15

Distribución de los beneficiarios y del importe de las becas en el nivel universitario por umbral de renta familiar. Curso 2013-2014⁽¹⁾⁽³⁾

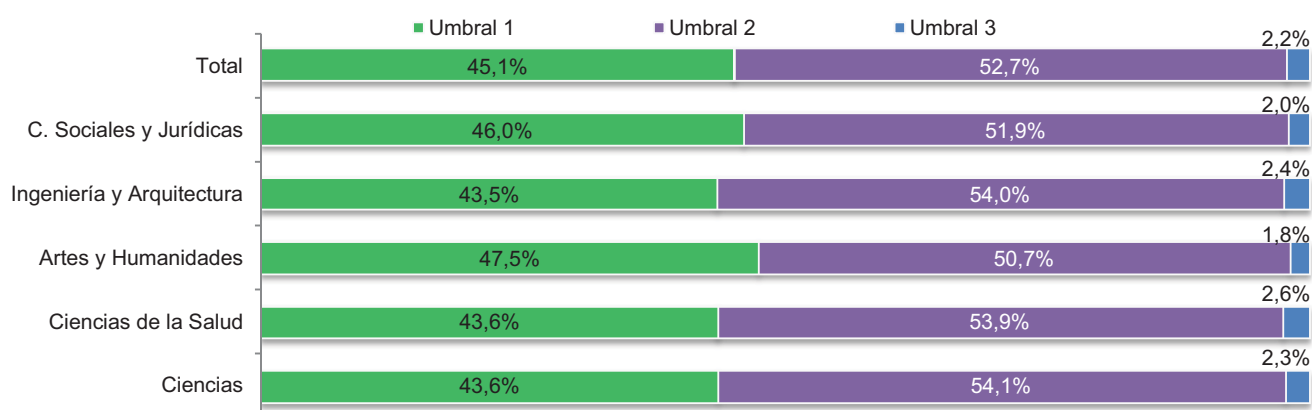

(1) Se incluye la Convocatoria General de la AGE. No se han incluido los beneficiarios de la convocatoria general que realizan el curso de acceso a la universidad para mayores de 25 años (3.166 beneficiarios)

(2) La beca económica incluye la cuantía fija ligada a la renta y/o cuantía fija ligada a la residencia y/o la cuantía variable. La beca de matrícula cubre el importe de los créditos de que se haya matriculado el estudiante por primera vez

(3) El umbral de renta familiar determina el tipo de ayudas a las que podría acceder un estudiante en función de su renta familiar, sin embargo hay otras variables como el umbral de patrimonio, el rendimiento académico, la modalidad de presencialidad elegida, el tipo de matrícula o el número de créditos matriculados que intervienen en la concesión de las ayudas. Los umbrales de renta están ordenados de menor a mayor renta familiar, esto es, el umbral 1 se corresponde con rentas más bajas y el umbral 3 con las más altas. (Ver RD 609/2013)

Fuente: Anuario de Indicadores Universitarios. Sistema Integrado de Información Universitaria (SIU)

Becas y ayudas al estudio⁽¹⁾

Relación entre beneficiarios de becas generales respecto a los estudiantes matriculados y de nuevo ingreso en el SUE en universidades presenciales. Curso 2013-2014⁽¹⁾

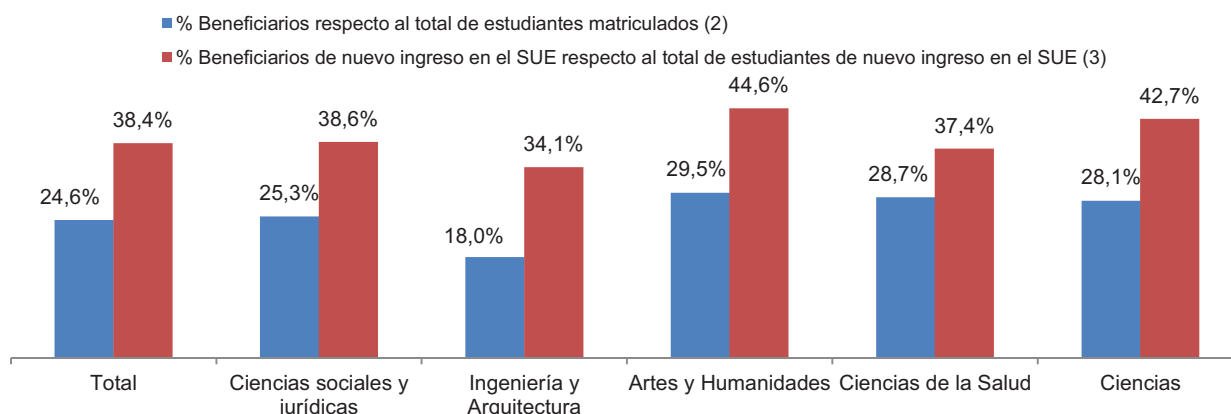

Porcentaje de becarios de Grado que pierden la beca⁽¹⁾⁽³⁾

	Cohorte de entrada 2012-2013	Cohorte de entrada 2011-2012	
	Tras su primer curso	Tras su primer curso	Tras su segundo curso
Total	35,7%	40,3%	10,0%
Rama de enseñanza			
Ciencias Sociales y Jurídicas	36,1%	39,9%	10,2%
Ingeniería y Arquitectura	45,6%	50,0%	9,8%
Artes y Humanidades	33,5%	37,4%	11,4%
Ciencias de la Salud	25,9%	30,4%	9,0%
Ciencias	36,0%	45,0%	9,2%

Porcentaje de beneficiarios de becas generales en Grado que pierde la beca tras su primer curso en universidades públicas presenciales por nota de admisión. Cohorte 2012-2013⁽¹⁾⁽³⁾⁽⁴⁾

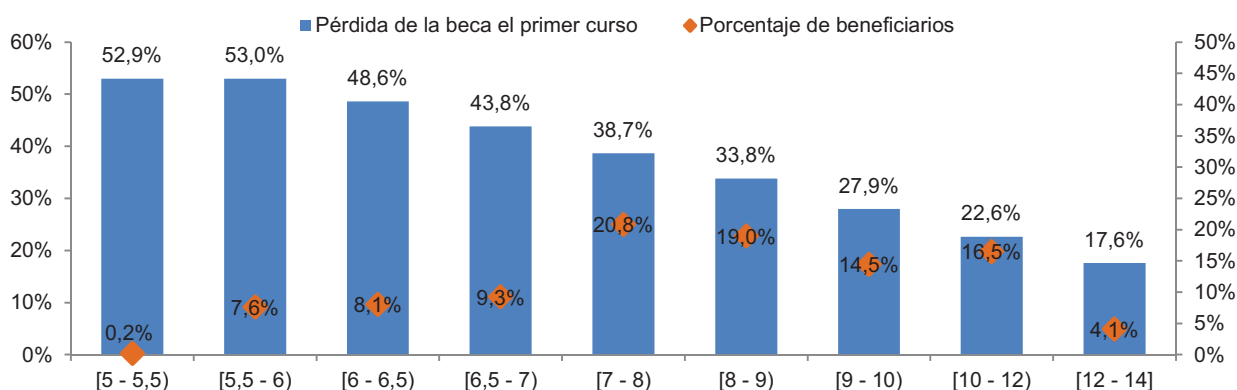

Definiciones

Tasa de pérdida de beca:

- Tras su primer curso: Porcentaje de estudiantes de una cohorte de nuevo ingreso en el sistema universitario, que ha sido becado el primer año y que en el curso siguiente pierden la condición de becario y siguen matriculados en el sistema universitario.
- Tras su segundo curso: Porcentaje de estudiantes de una cohorte de nuevo ingreso en el sistema universitario, que ha sido becado el primer y el segundo año y que en el curso siguiente pierden la condición de becario y siguen matriculados en el sistema universitario.

(1) Toda la información está referida a estudiantes que son beneficiarios de la convocatoria general o convocatoria de movilidad de la Administración General del Estado o de la Convocatoria General del País Vasco.

(2) La población de referencia utilizada son los estudiantes de Grado y 1º y 2º ciclo.

(3) La población de referencia utilizada son los estudiantes de Grado.

(4) Estudiantes que acceden por PAU y FP.

Fuente: Anuario de Indicadores Universitarios. Sistema Integrado de Información Universitaria (SIIU)